CGHL

Cercle Généalogique et Historique de Louveciennes

La recherche généalogique d'ancêtres d'origine étrangère

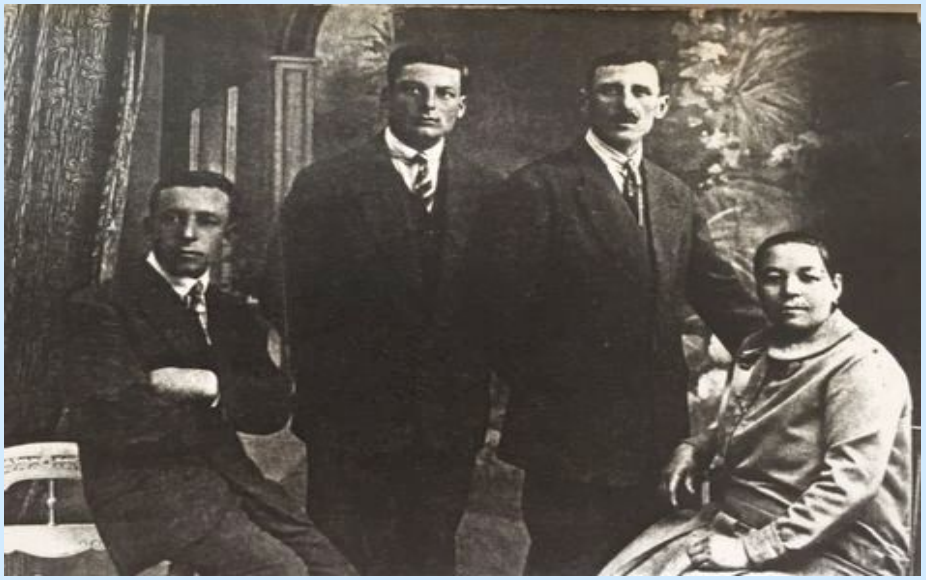

Josiane VARAKINE

CGHL 14 septembre 2016

Ayant établi la généalogie de ma famille, je désirais reconstituer celle de mon mari, d'origine russe. Mais je me heurtais à un blocage.
Depuis, je tente inlassablement de recueillir les souvenirs familiaux et les rares documents existants qui pourraient témoigner de leur périple.

Leur vie durant, la loi du silence fut la règle tacite de ces exilés.

L'acculturation est passée par le mariage mixte avec des Françaises. Cela a du provoquer des modifications dans les modèles culturels de chacun mais cela a pu aussi les préserver d'une totale assimilation.
Leur participation au culte religieux à l'église orthodoxe de Pau est bien le témoin du rôle fédérateur de cette pratique. Ce lieu permettait de se retrouver entre slaves issus de l'exil et de partager la langue russe.

La découverte de sources multiples

Lors d'un voyage à Pau dans le but de poursuivre mes recherches sur mes aïeux, j'ai rencontré à l'accueil des archives départementales des personnes disponibles et compétentes.

Elles m'ont alors aiguillé vers le « fonds 4M » consacré aux demandes de renouvellement de la carte d'identité d'étranger et aux demandes de naturalisations. Cela m'a apporté une véritable mine de renseignements.

J'ai également fait appel à l'OFPRA qui peut mettre à disposition les éléments dont il dispose.

CGHL
Cercle Généalogique et Historique de Louveciennes

La carte d'identité temporaire

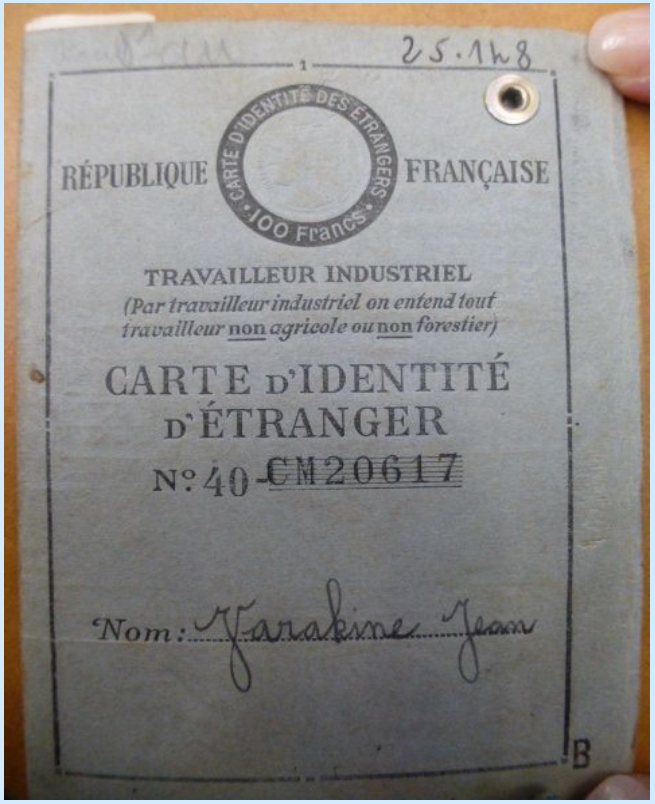

Les étrangers devaient faire renouveler périodiquement, tous les deux ou trois ans, leur carte d'identité (carte de séjour) qui pouvait comporter des restrictions de déplacement..

Les demandes de renouvellement contiennent de nombreux renseignements sur les intéressés.

CGHL
Cercle Généalogique et Historique de Louveciennes

La demande de naturalisation

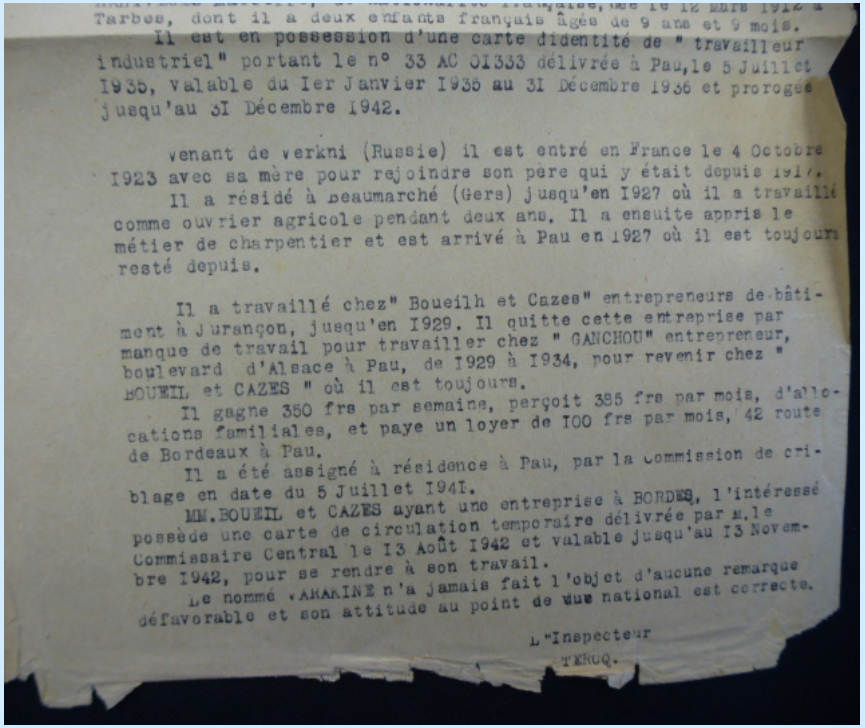

Tarbes, dont il a deux enfants français âgés de 9 ans et 9 mois.
Il est en possession d'une carte d'identité de " travailleur industriel" portant le n° 33 AC 01333 délivrée à Pau, le 5 Juillet 1935, valable du 1er Janvier 1936 au 31 Décembre 1936 et prorogée jusqu'au 31 Décembre 1942.

Venant de Verkni (Russie) il est entré en France le 4 Octobre 1923 avec sa mère pour rejoindre son père qui y était depuis 1917.
Il a résidé à Beaumarché (Gers) jusqu'en 1927 où il a travaillé comme ouvrier agricole pendant deux ans. Il a ensuite appris le métier de charpentier et est arrivé à Pau en 1927 où il est toujours resté depuis.

Il a travaillé chez" Boueilh et Cazes" entrepreneurs de bâtiment à Jurançon, jusqu'en 1929. Il quitte cette entreprise par manque de travail pour travailler chez " GANCHOU" entrepreneur, boulevard d'Alsace à Pau, de 1929 à 1934, pour revenir chez " BOUEIL et CAZES " où il est toujours.
Il gagne 350 frs par semaine, perçoit 385 frs par mois, d'allocations familiales, et paye un loyer de 100 frs par mois, 42 route de Bordeaux à Pau.
Il a été assigné à résidence à Pau, par la Commission de criblage en date du 5 Juillet 1941.
MM. BOUEIL et CAZES ayant une entreprise à BORDES, l'intéressé possède une carte de circulation temporaire délivrée par M. le Commissaire Central le 13 Août 1942 et valable jusqu'au 13 Novembre 1942, pour se rendre à son travail.
Le nommé VARARINE n'a jamais fait l'objet d'aucune remarque défavorable et son attitude au point de vue national est correcte.

L'Inspecteur
TERCQ.

Elle donne lieu à un rapport de sureté nationale (enquête des renseignements généraux) sur le demandeur.

Outre les renseignements d'état civil, on apprend la date d'arrivée en France, les employeurs successifs ainsi que des données sur le comportement du demandeur.

La décision est ensuite prise par le Préfet.

Les recensements

Ils renseignent de façon régulière sur les lieux de vie des individus et sur leur famille.

Pour les étrangers, il est fait état de leur nationalité.

Dans certains recensements, on constate que les employés vivent chez leurs employeurs même s'ils ont une famille.

La porte ouverte à des recherches historiques passionnantes

Le fait d'avoir trouvé des personnalités aussi marquantes m'a donné l'envie de retrouver des éléments sur leur parcours en les replaçant dans le cadre historique exceptionnel qu'ils ont connu.

C'est pour cela que je lis tous les ouvrages susceptibles de m'apporter des éléments précis sur leur vie et que je multiplie les contacts afin de suivre leurs traces.

Wassily VARAKINE

Né le 14/08/1888 à Verkhni Akhtubinsk

Décédé le 04/11/1932 à Pau

Membre du corps expéditionnaire russe en 1915. Prisonnier en Allemagne, il est libéré par les Français et amené à Verdun.

Arrive dans le Gers en 1919.

Menuisier puis jardinier

Nicolas NIKICHINE

Né le 02/12/1895 à Mitiakinskaya

Décédé le 24/09/1960 à Tarbes

Cosaque du Don de 1915 à 1919

Réfugié politique en France, via la Bulgarie, en 1924

Travaille en Alsace-Lorrraine puis à Chambéry, se rend à Surgères, Sore, Alger, Marseille, Nice et arrive dans les Hautes-Pyrénées en 1932

Ouvrier agricole puis métayer puis palefrenier

Théodosie KUMSKOFF

Née le 16/03/1886 à Wickline

Décédée le 16/02/1969 à Pau

Arrivée en France pour rejoindre son mari, Wassily VARAKINE, via Riga et Calais, en 1923 avec ses fils en ayant un passeport russe valable un an

Réfugiée

Agricultrice en Russie, femme de ménage puis sans profession en France

CGHL
Cercle Généalogique et Historique de Louveciennes

Ivan (Jean) VARAKINE

Né le 13/02/1906 à Verkhni Akhtubinsk

Décédé le 13/11/1969 à Pau

Naturalisé le 21/06/1946

Charpentier

Nicolas VARAKINE

Né le 16/01/1907 à Verkhni Akhtubinsk

Naturalisé le 16/01/1940

Chauffeur puis maître d'hôtel

Pour aller plus loin…

Recherches sur le corps expéditionnaire russe en France

Recherches sur la période de captivité en Allemagne et la libération de Wassily VARAKINE

Recherches sur les pérégrinations de Nicolas NIKICHINE et notamment sur ses « séjours en France » avant1933

Recherches d’archives en Russie

Cartes

ESTONIA
Volga-Baltic Waterway
Vyatka
Rybinsk Reservoir
Rybinsk
Kostroma
Tver'
Gor'kov Reservoir
Nizhniy Novgorod
Izhevs
MOSCOW
Moscow
Kazan'
Oka
Simbirsk
RUSSIA
Volga River
Sam
Saratov
Dnepr
UKRAINE
Volgograd
Volgograd Reservoir
Donets
Don
Ural
Rostov-na-Donu
Volga-Don Canal
Astrakhan'
Sea of Azov
CASPIAN DEPRESSION
Caspian Sea

Gains territoriaux avec dates
Territoire occupé
Pogroms anti-juifs
Emeutes et grèves de 1905
Révoltes paysannes en 1905
Genève
Berlin
Prague
REICH ALLEMAND
Baltique
PETROGRAD
Varsovie
AUTRICHE
Vienne
Minsk
Gomel
HONGRIE
Moscou
Kiev
UKRAINE
RUSSIE
SIBERIE OCCIDENTALE
SIBERIE ORIENTALE
Balkans
Kishinev
Odessa
Voronej
Simbirsk
Samara
Istanbul
Mer Noire
Transsibérien 1891 - 1904
Lac Baïkal
Irkoutsk
Tchita
AMOUR
1908-1916
MANDCHOURIE
1900-1905
Harbin
Vladivostok
Sakhaline
PROV. MARITIME
Kouriles
Tokyo
EMPIRE OTTOMAN
Batoûm
Erevan
Bakou
Caucase
Mer Caspienne
Mer d'Aral
KAZAKHSTAN
Tannu Touva
Ourga
MONGOLIE EXTERIEURE
Khiva
Turkestan
Tachkent
Kokand
Boukhara
Samarkand
Merv
Turkménie
L. Balkach
Région de l'Ili
Téhéran
Koweit
Arabie
Saoudite
Oman
PERSE
Kaboul
AFGHANISTAN
INDE (Colonie britannique
Delhi
TIBET
Lhassa
SINKIANG
CHINE
Port Arthur
Pékin
Wei Hai Wei
Tsing Tao
L'EMPIRE RUSSE EN 1905
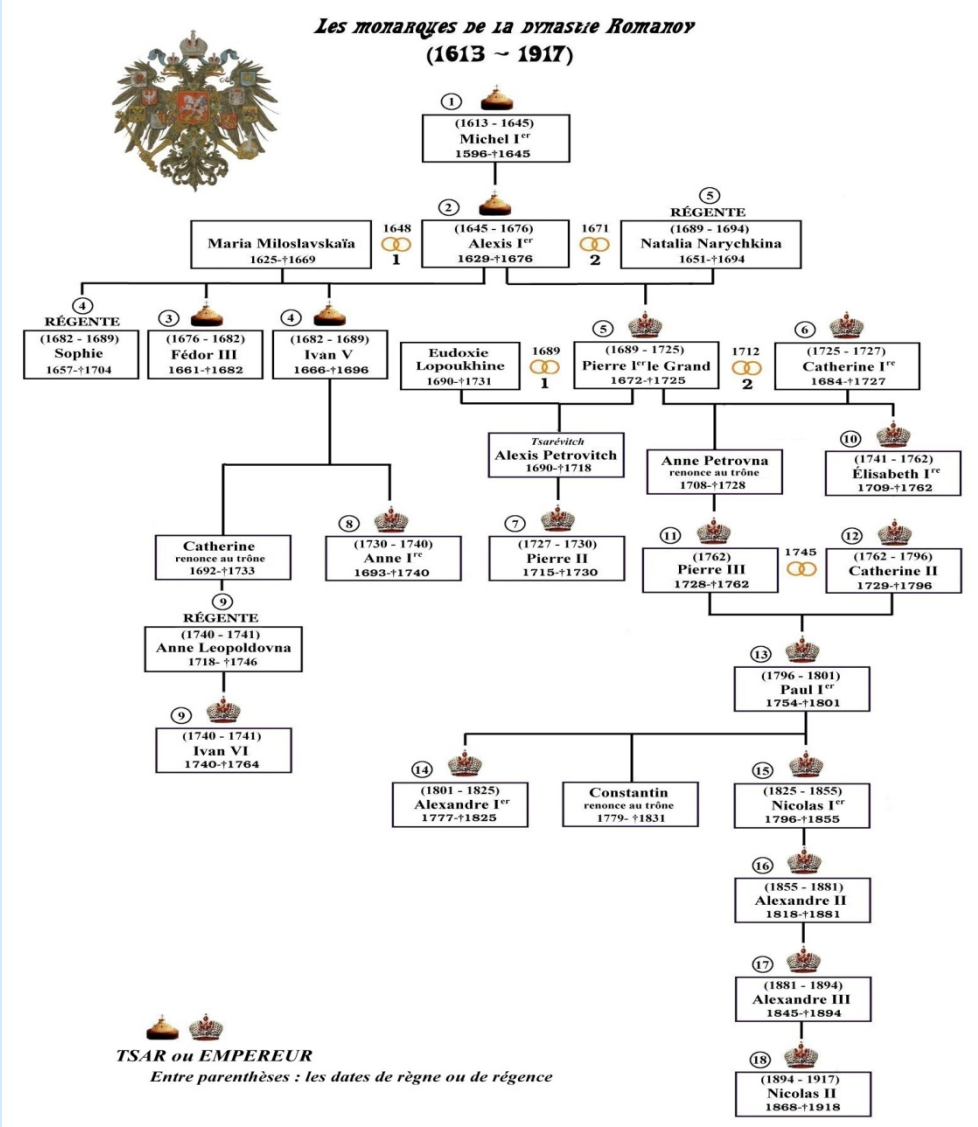
La dynastie des Romanov