CGHL

Cercle Généalogique et Historique de Louveciennes

Le cycle du pain à Louveciennes

15 décembre 2021

Philippe BERTHON

CGHL

Cercle Généalogique et Historique de Louveciennes

Tout le monde connait la boulangerie de l'église avec sa devanture à l'épi de blé, son abreuvoir pour chiens et son petit soupirail qui offre une vue sur le fournil

Mais entrons dans la boulangerie et observons, derrière la vitrine réfrigérée, le grand panneau décoratif, un bas-relief en terre cuite vernissée: le cycle du pain

CGHL

Cercle Généalogique et Historique de Louveciennes

On remarque, en haut du panneau, le faucheur qui récolte le blé et le moulin qui fabrique la farine.

Celle-ci se retrouve, en bas, avec l'huile et les moules, chez le boulanger, qui, face à son four, sort sa fournée.

Sur la table et sur l'étagère sont présentés les produits finis: divers pains et une galette des rois.

Ce panneau de céramique spectaculaire, installé en 1959, est l'œuvre de Jeanne Champillou, une céramiste d'Orléans au parcours très original.

CGHL

Cercle Généalogique et Historique de Louveciennes

Née le 4 avril 1897 à St-Jean-le-Blanc. Elle apprend la piano en pension à Comines où son école religieuse a été transférée. Elle se perfectionne à l'École de Musique d'Orléans et devient professeur de piano.

Elle découvre la gravure en 1916 avec l'artiste tchèque Kraliceck, blessé de guerre, puis avec le solognot Bastide du Lude.

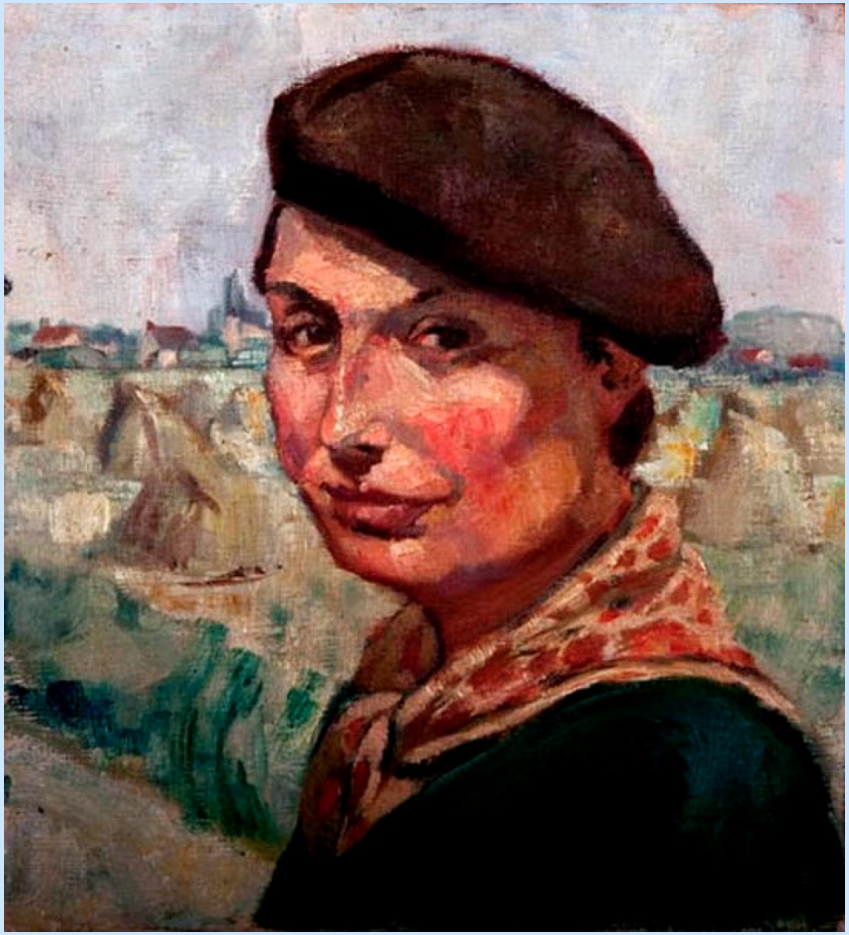

Pendant la 2de GM, elle tient son journal et elle le continuera jusqu'à la fin de sa vie.
En 1947, elle devient céramiste et fonde son atelier « Clos de Joye » à Orléans.
Ses œuvres, inspirées par la ruralité, se retrouvent dans l'orléanais, le Nord et la région parisienne.
Elle décède le 22 mai 1978 à Orléans où sa mémoire reste très présente.

CGHL

Cercle Généalogique et Historique de Louveciennes

CGHL

Cercle Généalogique et Historique de Louveciennes

CGHL

Cercle Généalogique et Historique de Louveciennes

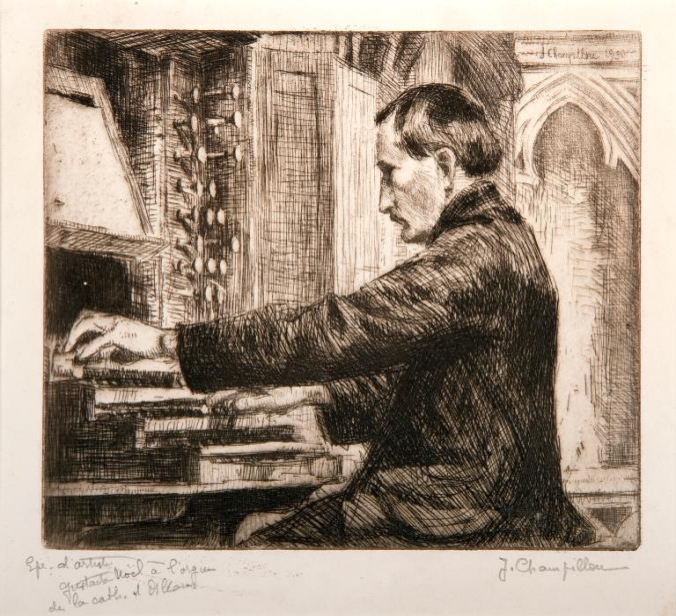

CGHL

Cercle Généalogique et Historique de Louveciennes

CGHL

Cercle Généalogique et Historique de Louveciennes

CGHL

Cercle Généalogique et Historique de Louveciennes